смт. Ворохта

Надвірнянського району Івано-Франківської області

План існуючого використання території

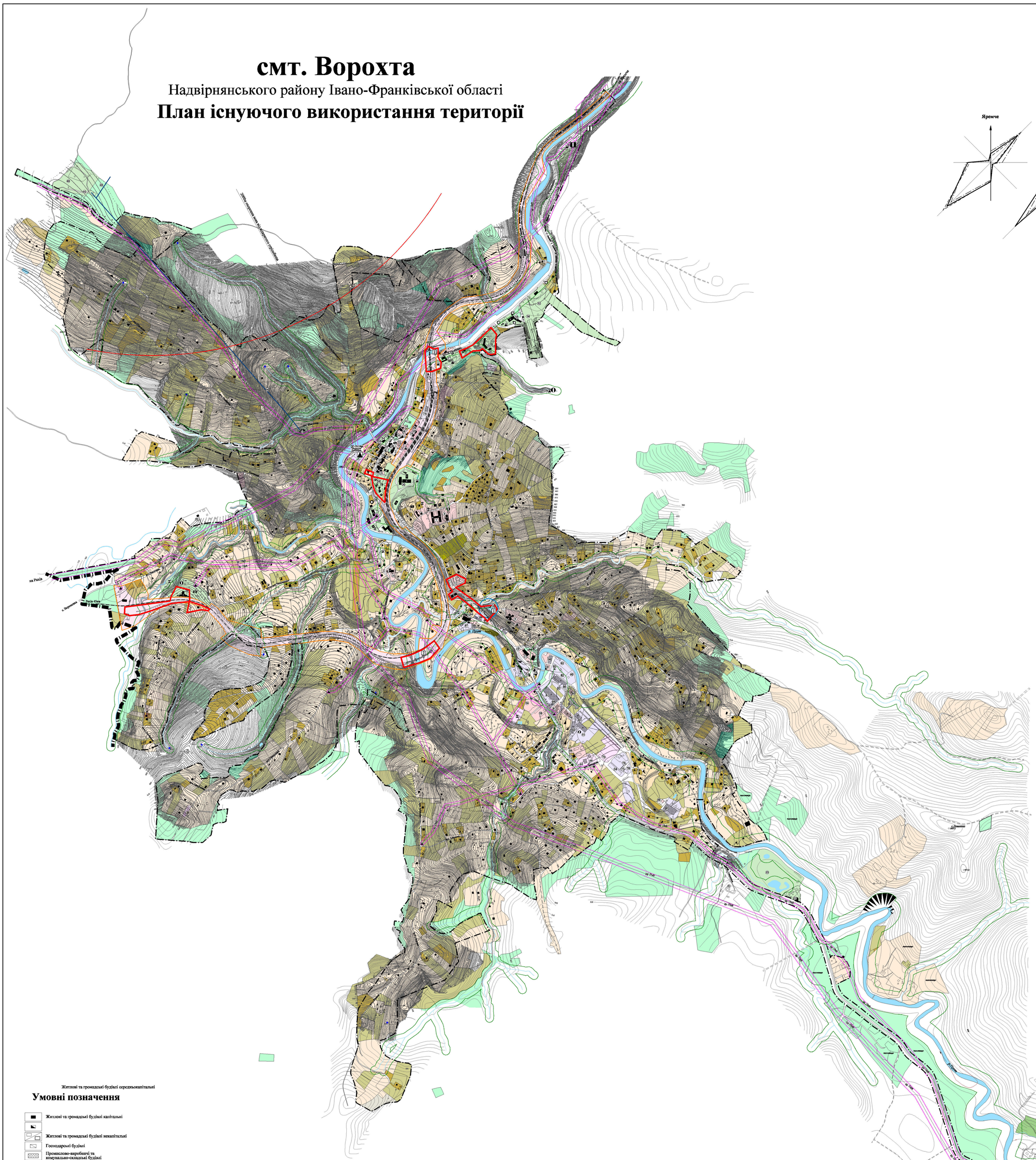

Житлові та громадські будівлі середньокапітальні

Умовні позначення

- Житлові та громадські будівлі капітальні
- Житлові та громадські будівлі некапітальні
- Господарські будівлі
- Промислово-виробничі та комунально-складські будівлі
- Котельня
- Фундаменти
- Джерело
- Річки, струмки, канали
- Вулиці та дороги
- Залізниця
- Канатні витяги
- Охоронна зона
- Охоронна зона пам'яток архітектури
- Прибережна захисна смуга
- Межа історичного ареалу
- Межа селищної ради
- Межа селища
- Водозабір
- Водопровідна насосна станція недіюча
- Резервуари води
- Каналізаційна насосна станція
- Очисні споруди недіючі
- Місцеві очисні споруди
- Трансформаторна підстанція
- ВЛЕП

Території

- Садибної житлової забудови
- Багатоквартирної житлової забудови
- Особистих селянських господарств
- Громадських закладів
- Курортно-оздоровчих закладів
- Промислових підприємств
- Землі транспорту
- Комунальних підприємств
- Зелених насаджень загального користування
- Землі запасу
- Товарних сільськогосподарських виробництв
- Кладовищ
- Пам'яток архітектури
- Незабудованих територій
- Території для сінокосіння

Експлікація

Заклади громадського обслуговування та комунальні об'єкти

1. Ворохтянська селищна рада, міліція, рятувальна служба МНС
2. Пошта, відділення зв'язку, АТС, готель
3. Банк "Аваль"
4. Клуб
5. Бібліотека
6. Центр краєзнавства і учнівської молоді ДТ "Говерла"
7. Загальноосвітня школа І - ІІІ ступенів
8. Спальний корпус школи
9. Дитячий садок
10. Церква Різдва Пресвятої Богородиці Пам'ятка архітектури 1615 р.б.
11. Церква Петра і Павла
12. Дім молитви (колишній костел)
13. Аптека
14. Селищна лікарня
15. Торгово-побутовий комплекс (у стадії будівництва)
16. Торговий комплекс, ресторан, кафе, бар
17. Торговий комплекс
18. Магазин, кафе
19. Магазин
20. Магазин, пекарня
21. Ринок
22. Сувенірний ринок
23. Кафе
24. Колиба
25. Кемпінг, колиба "Керманич і К"
26. Кемпінг "Гостинний двір"
27. Підприємство побутового обслуговування
28. Оздоровчий комплекс (реконструкція лазні)
29. Санаторій "Смерічка"
30. Санаторій "Смерічка" (дитячий корпус)
31. Санаторій "Гірське повітря"
32. Відпочинково-оздоровчий комплекс "Хатки Руслани"
33. Відпочинковий комплекс ПВКФ "Оксамит"
34. Турбаза "Говерла"
35. Спортивна база "Авангард"
36. Трамплін
37. Спортивна база ЛФІ
38. Спортивно-оздоровча база Прикарпатського університету ім. Стефаника
39. Спортивна база "Україна", готель, бар
40. Крісельний витяг спортбази "Україна"
41. Розважувальний майданчик витяга
42. Лижний стадіон спортбази "Україна"
43. Канатно-буксувальний витяг гірськолижного спуску
44. Пожежне депо
45. Пункт доочистки питної води
46. Залізничний вокзал
47. Будинок ВОХР
48. АЗС АНР
49. СТО

Об'єкти лісового господарства, промислові підприємства, підприємства транспорту, будівельні організації та бази.

50. Пилорама
51. Ворохтянське лісництво, адмінбудинок
52. Ворохтянське лісництво, адмінбудинок
53. Природно-заповідний парк
54. Обслуговування складу
55. ТзОВ "Ворохтянська лісова компанія", лісопильний цех
56. ТзОВ "Ворохтянська лісова компанія", автопарк
57. ПВКФ "Керманич і К", адмінбудинок
58. ПВКФ "Керманич і К", обслуговування будівлі ангар
59. ПВКФ "Керманич і К", цех по переробці деревини №2
60. Обслуговування пилорами
61. СП ТзОВ "Вест-ВУД", цех струганої тари (пустуючий)
62. ПП Макійчук, столярний цех (територія)
63. ПП Макійчук, цех по збору будинків
64. ПВКФ "Крок", адмінбудинок
65. ПВКФ "Крок", склад
66. Івано-Франківськоблгаз, деревообробний цех
67. ПВКФ "Трістар", столярний цех
68. ПП Капітан, деревообробний цех
69. ПП "Сайдок", обслуговування сушильної камери
70. Ворохтянський лісгосп, столярний цех
71. ПП "СКЕМ", деревообробний цех
72. ПП Панько, деревообробний цех
73. ПП Макійчук, столярний цех
74. Склад
75. Столярний цех
76. ПП Івашків, пилорама
77. ПП Васнул, пилорама
78. Обслуговування приміщень вагової
79. Обслуговування приміщень побутового корпусу
80. Виробничі та побутові приміщення
81. ПП Колімбровський, колишні сушильні камери
82. Складування відходів деревообробної продукції
82. Складування лісопродукції
83. Склад

Примітки

1. Опорний план смт. Ворохта виготовлено на основі відкоригованих Івано-Франківською філією НДІ "Дніпромісто" в 2005 р. матеріалів мензульної зйомки у масштабі 1:5000 (Київський інститут "УкрДІПГа", 1983 р.), наданих управлінням містобудування і архітектури облдержадміністрації.
2. Система висот Балтійська, січення рельєфу через 1 метр, на додаткових територіях січення рельєфу через 5 метрів.
3. Межі санітарно-захисних та охоронних зон нанесено відповідно до нормативних документів.
4. Даний аркуш розглядати разом з аркушами №1, 3, 4. 5, 6, 7.

Пам'ятки архітектури

1. Церква Різдва Пресвятої Богородиці 1615р.б., Постанова РМ України від 24.08.63 №970 Охоронний №235
2. Залізничні кам'яні мости 1894р.б., (2шт.) Рішення облвик. від 19.09.89 №144 Охоронний №468

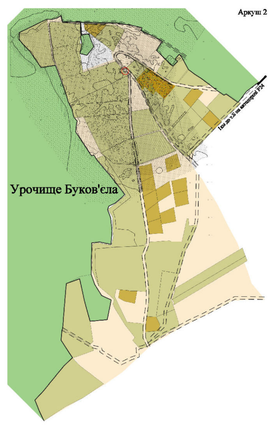

Розроблено: 4. Примірник	Кому видано
Примірник № 1	Архіву філії НДІ "Дніпромісто"
Примірник № 2	Ворохтянській селищній раді
Примірник № 3	Надвірнянській районній архітектурі
Примірник № 4	Івано-Франківській обласній архітектурі

Інвентарний №

Міністерство розвитку громад та територій України	Державне підприємство Український державний науково-дослідний інститут проектування міст "Дніпромісто" Ім. Ю.М. Білоконя

Об'єкт: Зміни до генплану смт. Ворохта Надвірнянського району Івано-Франківської області. План існуючого використання територій (Зміни) Договір № 827-15-128

Креслення: План існуючого використання територій

Начальник АПМ-ГАП	Заяць В.А.	М-б: 1:5000
Керівник групи	Кінілома Т.Б.	Дата: 2024р.
Інженер І кат.	Пятниченко І.Р.	Архівний №
		Аркуш №2-зм.
		Примірник №